

من نحن؟

برنامج الرعاية النفسية والاجتماعية لمرضى السرطان هو فريق مكون من وحدتين أساسيتين هما:

- **وحدة الرعاية النفسية:** وتضم فريق متخصص في مساعدة مرضى السرطان وأسرتهم وتعليمهم مهارات وأساليب تعينهم على تجاوز فترة المرض.
- **وحدة العمل الاجتماعي:** وهي خدمة مهنية تقدم خدمات إجتماعية للمرضى وأسرتهم الذين يواجهون التأثيرات المختلفة للمرض على حياتهم.

ما هو هدف برنامج الرعاية النفسية والاجتماعية؟

تمشياً مع مهمة مركز الحسين للسرطان بتقديم رعاية شاملة لمرضى السرطان يسعى هذا البرنامج لتقديم الخدمات النفسية والاجتماعية لمرضى السرطان وأسرتهم.



من هم فريق عمل برنامج الرعاية النفسية

والاجتماعية لمرضى السرطان؟

يتكون فريق العمل في برنامج الرعاية النفسية والاجتماعية لمرضى السرطان من مجموعة من الاخصائيين في المجالات التالية:

- مستشار طب نفسي.
- أخصائيون اجتماعيون.
- اخصائيون نفسيون.
- أخصائية تطوير للطفل.
- أخصائيو اللعب.
- متطوعون.

ما هي الخدمات التي تقدمها وحدة العلاج

النفسي في هذا البرنامج؟

أولاً: الاستشارات النفسية

حيث يوفر البرنامج لمرضى السرطان وأسرتهم اختصاصياً نفسياً يستطيع مساعدتهم في تقديم المشورة المناسبة عن أي استفسار. كما يقدم لهم اقتراحات وإرشادات تمكنهم من تجاوز فترة العلاج وما بعدها بأفضل الطرق. ويمكن التنسيق مع المعالج النفسي لمقابلة الطبيب النفسي المختص إذا كان هناك ما يدعو لذلك. وذلك كما في الحالات التي تحتاج إلى استعمال بعض الأدوية والعلاجات الضرورية.

ثانياً: رعاية وتطوير الطفل

لقد تم إنشاء هذا القسم لتسهيل العملية العلاجية على الأطفال المصابين بمرض السرطان من خلال ما يلي:

1. تعريفهم بالأدوات الطبية المستخدمة في عملية العلاج وذلك عن طريق اللعب والتمثيل.
2. يوفر هذا البرنامج الأجواء الترفيهية للأطفال حيث هناك غرفة الألعاب الآمنة التي يجد فيها الطفل اللعب والكتب المفيدة والمسلية.
3. هناك العديد من النشاطات الفنية والاجتماعية كالحفلات والأعياد.

4. متابعة الأطفال أكاديمياً حيث يتم تدريس الأطفال في المركز من خلال كادر تعليمي متخصص في التربية الخاصة والمراحل الابتدائية. وذلك بالتنسيق مع مديريات التربية والتعليم والمدارس.

5. تطوير الطفل من خلال جلسات أسبوعية ليتعلم عن طريق اللعب. وإشراك الأهل ليتدربوا على متابعة تعليمه في البيت.



ما هي الخدمات التي تقدمها وحدة العمل

الاجتماعي في هذا البرنامج؟

أولاً: الخدمة الاجتماعية الطبية داخل المستشفى

وتشمل الإرشاد الفردي والأسري والإرشاد الجماعي وخطة التخرج والتي تهدف إلى مساعدة المرضى وأسرتهم على التعامل مع التغييرات الحياتية المصاحبة للمرضى. وذلك بالتنسيق مع الفريق العلاجي. وتبدأ الخدمة الاجتماعية بإجراء التقييم الأولي للحاجات النفسية والاجتماعية والجسدية والروحانية ودرجة الضيق وعلى ضوء التقييم يتم تقديم الخدمة الاجتماعية أو التحويل إلى الخدمات المناسبة والمتابعة.

تغطي هذه الخدمات المرضى المقيمين في الأجنحة المختلفة والعيادات الخارجية

ثانياً: خدمات التنسيق والتحويل لمؤسسات المجتمع المختلفة

حيث يتم التعامل مع الحالات التي تحتاج لمتابعة العلاج وزيارة المركز باستمرار. لذا يقوم فريق العمل الاجتماعي بالتعامل مع القضايا الاجتماعية والأسرية والاقتصادية والتي تشمل أحياناً

برنامج الرعاية النفسية والاجتماعية لمرضى السرطان

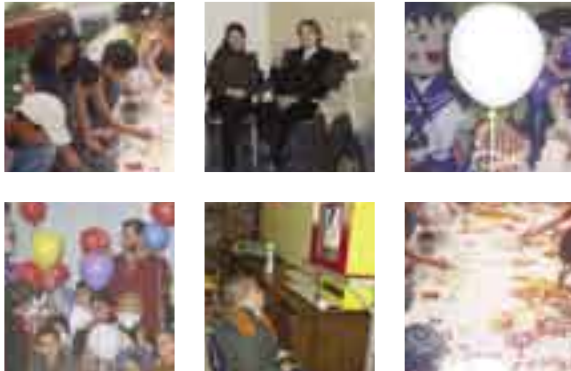

خامساً: المخيم الصيفي

يقام في حديقة المركز بمشاركة الأطفال المقيمين في الأقسام ومراجعي العيادات الخارجية. وتقام من خلاله نشاطات وبرامج متنوعة.

سادساً: برنامج المتطوعين

إذ يشارك العديد من أبناء المجتمع الأردني في الأنشطة الترويحية والثقافية للمركز بشكل تطوعي ضمن سياسة معينة.

كيف تتواصل معنا؟

بإمكانكم التواصل مع فريق عملنا بالطرق التالية:

1. أثناء ساعات الدوام الرسمي من السبت حتى الأربعاء:
(8 صباحاً - 5 مساءً)

وحدة العلاج النفسي - فرعي (1705)

وحدة العمل الاجتماعي - فرعي (1073)

2. وفي غير أوقات الدوام الرسمي يتم طلب الأخصائي المناوب عند الحاجة.

هدفنا هو تقديم المساعدة لمرضى
السرطان وأسرهم. فلا تتردد في الاتصال بنا
وزيارتنا في أي وقت تحتاج فيه
إلى الاستشارة أو الاستفسار..

لأن حياتنا تستحق فلنتغلب على السرطان

مؤسسة الحسين للسرطان
King Hussein Cancer Foundation (KHCF)



Um Otheina / Saad Bin Abe Waqqas St.
Building No.10 (Next to Al-Ibrahimeh Schools)
P.O. Box 35102, Amman 11180, Jordan
Tel: (9626) 5544960 Fax: (9626) 5544962
www.khcf.jo, E-mail: info@khcf.jo

أم أذينة الجنوبي/ شارع سعد بن أبي وقاص
عمارة رقم 10 (بالقرب من المدارس الإبراهيمية)
ص ب 35102، عمان 11180، الأردن
تلفون: 5544960 (9626)
فاكس: 5544962 (9626)



Free phone 0800 22 66 2 المجاني
www.khcc.jo

مركز الحسين للسرطان
King Hussein Cancer Center (KHCC)

Queen Rania Al-Abdullah St.
P.O.Box 1269, Amman 11941, Jordan
Tel: (9626) 5300460 Fax: (9626) 5342567
E-mail: info@khcc.jo

شارع الملكة رانيا العبدالله
ص ب 1269، عمان 11941، الأردن
تلفون: 5300460 (9626)
فاكس: 5342567 (9626)

نفقات العلاج والمواصلات والإقامة في الفنادق للحالات التي تتطلب ذلك بعد إجراء الدراسة الاجتماعية بالتنسيق مع مؤسسة الحسين للسرطان.

ثالثاً: الخدمة الاجتماعية مع المجتمع وجماعات الدعم

توجد عدة مجموعات تقوم بتوفير بيئة اجتماعية ملائمة. لتساعد المريض وأسرته على تقبل خطط العلاج وتحقيق الاستقرار. ومن هذه المجموعات:

1. مجموعة (سند) وهي مجموعة الدعم لمرضيات سرطان الثدي. وتتكون من مريضات سابقات تم شفاؤهن بفضل الله. ويعملن على تقديم الدعم النفسي ورفع الروح المعنوية للمصابات الجدد. والمشاركة في خبراتهن في الشفاء من المرض وخطوات العلاج. وذلك من خلال جلسات الإرشاد الجماعي الشهرية، وإلقاء المحاضرات التثقيفية في المجتمع المحلي.
2. مجموعة الدعم للمرضى الذين أجريت لهم الفتحات الجانبية.
3. مجموعة الدعم للمرضى الذين أجريت لهم عملية زراعة نخاع العظم.
4. مجموعة (معاك) لدعم الأطفال المصابين وعلاتلتهم.



رابعاً: الأنشطة والبرامج

كالحفلات والمحاضرات والرحلات والمسابقات.